SINGER®

Diseño NA3073V

modafácil.com

RECOMENDACIONES para ANTES del Corte

Al Recibir las hojas de su patrón proceda a unirlas siguiendo la secuencia numerada como se explica en el gráfico de ejemplo de la siguiente página.

Después de unir las hojas, su trazo está **"Listo para poner sobre la Tela y Cortarlo"**. **Si la Tela a Comprar es más Angosta** de 59" o 150 cms, recorte las piezas y reorganícelo para el nuevo ancho de tela.

La mayoría de **los trazos están fabricados para Telas bi-direccionales** que se pueden cortar en ambas direcciones. Si usted quiere una Tela con un SENTIDO ÚNICO, recorte las piezas y REORGANICE su Trazo con todas las piezas en el sentido deseado y mídalo nuevamente para que compre su Tela Exacta.

Estudie cuidadosamente sus Medidas - Talla y realice los Ajustes a las piezas que crea necesario para sus Medidas de Estatura - Largo de la prenda o Contorno de Busto - Pecho, o Cintura y Cadera. **Nota:** Al final de esta ficha encontrará las sugerencias para realizar dichos ajustes.

TODAS LAS PIEZAS Ya Tienen los Márgenes de Costura. Observe que **cada pieza tiene Impresas todas las GUÍAS** de ubicación de detalles con sus SEÑAS y todos los Textos de Identificación de cada pieza.

Tenga en cuenta que **Algunas Piezas tienen Escrito CORTAR X 1**. En ese caso tome su precaución de cortar Una sola Capa de Tela, para que así no le sobre ninguna pieza que en la costura le cause confusión. Para esta **Observación se EXCLUYEN** todas las piezas que en el Trazo se encuentran **SOBRE** el borde de la **TELA DOBLADA** por mitad.

Algunos Patrones y los Asimétricos los Recibirá Trazados para Telas **ABIERTAS** y en ese caso deberá poner el trazo sobre el revés de la tela

Estudie Detenidamente las Instrucciones de su Patrón y Proceda !!!

Para coser este bello diseño te recomendamos usar:

VESTIDO

Vestido estraple con tirantes sujetados con botones en el frente. La blusa del frente y espalda es de dos piezas adornadas en el medio con bies y tela contrastante.

Lleva dos faldas amplias con frunces en la línea de cintura, la falda superior –Skirt1, tiene una banda que la alarga en la línea del dobladillo adornado con bies o tela contrastante.

La Falda grande – skirt2 puede ir en tela contrastante a su gusto. El vestido incluye un short ajustado en la línea de la cintura y en el dobladillo con cinta elástica o resorte.

TELAS SUGERIDAS: El vestido diseñado para telas livianas o semipesadas de gran movilidad. Puede usarse telas de punto livianas con gran movilidad. Sugerimos usar algodones y sus mezclas; gabardinas livianas, linos, sedas, rayones, challis, jerseys, velvetines, chambray, corduroy, etc.

OTROS MATERIALES: Hilos, entretela, dos botones de 1" y cinta elástica.

PRECAUCIÓN IMPORTANTE: Cuando se trata de cortar y coser prendas para Bebes o infantes menores, **es necesario extremar las medidas de seguridad** en las costuras que sean resistentes y que los botones, broches, ganchos y todo tipo de adornos y accesorios con los cuales se vaya a complementar la prenda, no se vayan a desprender o a salir de su lugar **pues pueden ser tragados por los bebes** causando accidentes o situaciones riesgo para la integridad y salud del bebé.

Igualmente debe cuidarse la escogencia de las telas que no tenga colorantes tóxicos y que sus fibras preferiblemente sean Hipoalergénicas, para cuidar la saludad de los Bebés.

Recomendamos lavar con jabón y desinfectar las prendas antes de ponérselas al bebé.

Diplomado en confección de Ropa de Moda

sistema de impresión de patrones de ropa listos para cortar

SINGER

Diseño NA3073V

modafácil.com

¿Cómo unir y pegar las hojas de su Patrón?

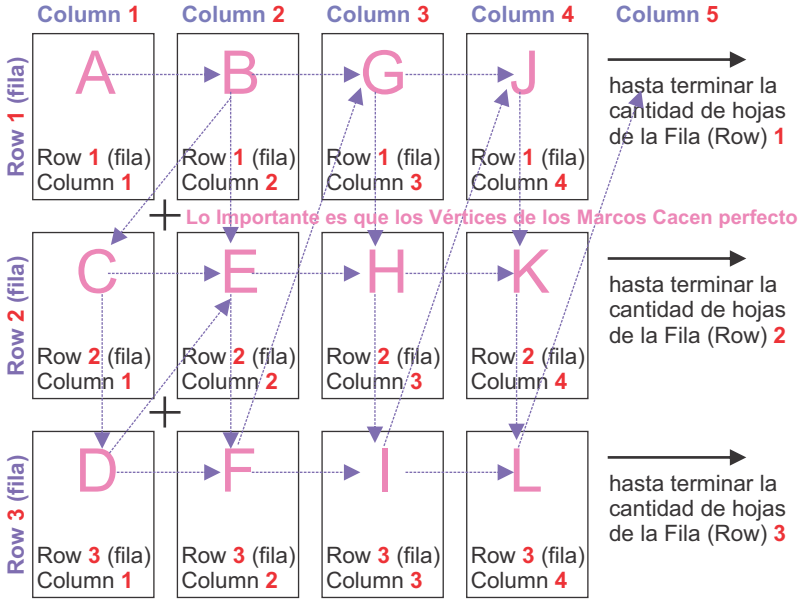

Extienda las hojas sobre la mesa, siempre **de Izquierda a Derecha**, colocando la Hoja identificada con **Row 1 (Fila) Column 1 en la parte superior izquierda.**

Despliegue las hojas sobre la mesa siguiendo el orden del gráfico arriba. Una vez que ya tenga todas las hojas sobre la mesa, inicie el proceso de unirlas y pegarlas con cinta adhesiva.

Para que la unión de las hojas sea perfecta y no se le tuerzan en la unión, le recomendamos que las vaya uniendo y pegando siguiendo las letras del gráfico arriba, empezando por la "**A**" luego la **B**, **C**, **D**, **E**, etc..

Los MAS IMPORTANTE al unir y pegar las hojas es que los Vértices de los Marcos de cada Hoja **queden encimados formando la continuación** de la línea.

Si su Patrón tiene más de 7 columnas por Row / Fila, le recomendamos que para la unión - pegada de las hojas lo haga por BLOQUES de 3 (9 hojas) en 3 **y así la precisión de las medidas será total**. Para ello, siguiendo el gráfico pegue un primer bloque iniciando por la "**A**" y terminando en la "**I**" y deje ese bloque a un lado. Luego arme otro bloque de 3 (9 hojas) y siga el mismo procedimiento y una vez que haya armado todos los bloques, únalos y péquelos y tendrá su **"Trazo Listo para poner sobre Tela Doblada por Mitad y Cortarlo"**.

IMPORTANTE: Algunos patrones como los Asimétricos que se cortan en tela abierta pueden traer 4 o 5 o 6 Rows (filas). En ese caso extienda las hojas sobre la mesa en la misma forma como esta explicación y luego únalas por bloques de 3 en 3 (9 hojas), uniendo primero los Row 6, 5 y 4 con filas 1, 2 y 3 y después arme el bloque con los Row 3, 2 y 1 y filas 1, 2 y 3 y así sucesivamente.

Diplomado en confección de Ropa de Moda

Vestido

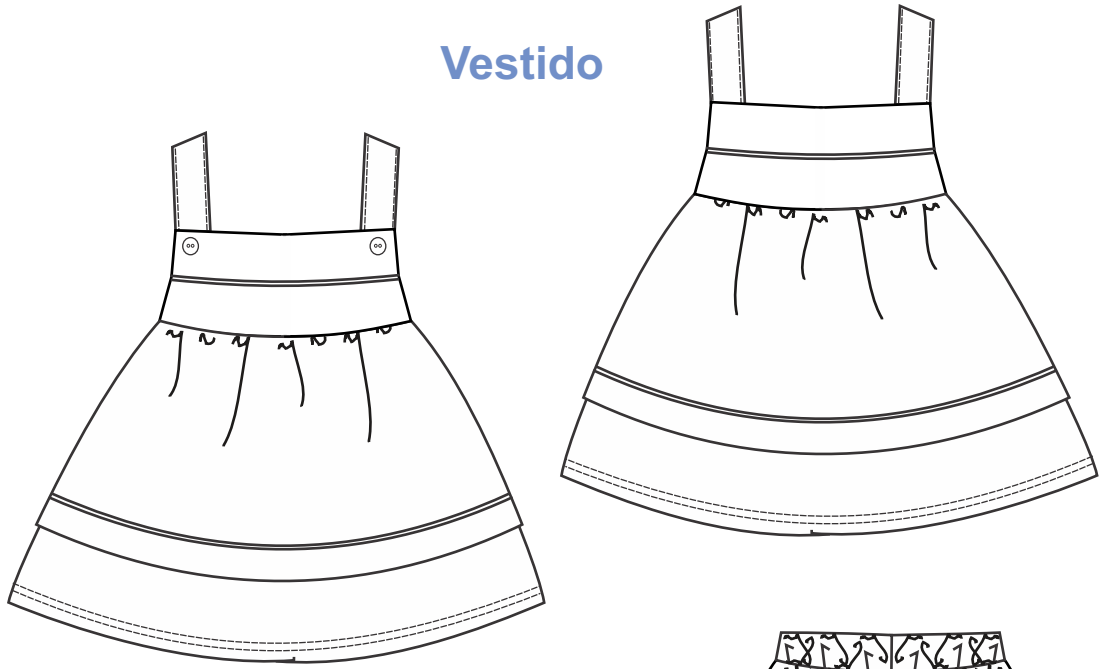

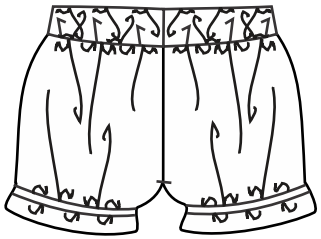

sistema de impresión de patrones de ropa listos para cortar

VESTIDO

Listos para Cortar - Talla por Talla

Imagen Miniaturizada

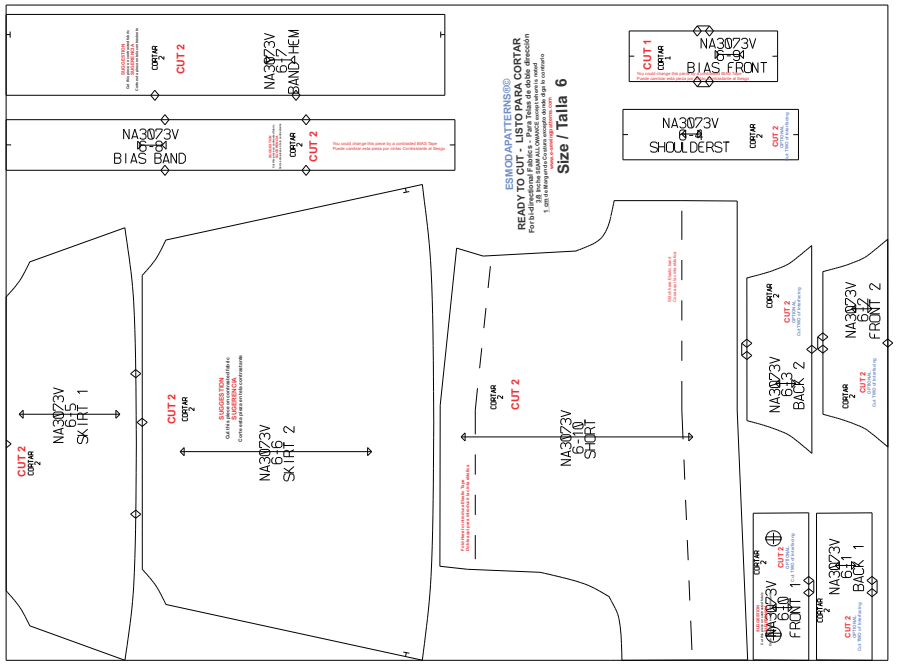

VESTIDO

OPERACIONES

SECUENCIA DE OPERACIONES DE COSTURA

1- Haga Zigzag u over a los bordes de las piezas.
Adicione fusionados y entretelas.
2- Prepare / cosa las piezas de los tirantes.
3- Una / cosa las piezas de las blusas del frente y espalda con sus respectivos frente y espalda cosiendo entre medio de las piezas el bies.
4- Cosa la banda del dobladillo a la falda superior cosiendo entre medio el bies.
5- Haga recogido - fruncido en las piezas de las faldas igualándolas con su respectiva blusa.
6- Una/ Cosa piezas de la falda superior a su respectivo cuerpo frente y espalda.
7- Cierre costados de la blusa y la falda superior.
8- Cierre/ cosa por costados piezas de falda base.
9- Unir/ coser falda base del frente y espalda a cada blusa por la línea de cintura.
10- Cosa tirantes a su respectivo frente y espalda.
11- Cosa dobladillos.
12- Haga ojales y cosa botones.
13- Una / cosa piezas del frente y espalda del short por el centro hasta el tiro.
14- Cierre / cosa por costados las piezas del frente y espalda del short.
15- Cierre / cosa las entrepiernas del short.
16- Haga dobladillo en la línea de cintura y las piernas cosiendo la cinta elástica.
17- Haga puntadas finales y Planchar.

SINGER®

modafácil.com

AJUSTES PARA TALLAS ADULTAS - PARA INFANTIL se Aplica por Mitad

AJUSTANDO BUSTO ~ PECHO o CINTURA o CADERA

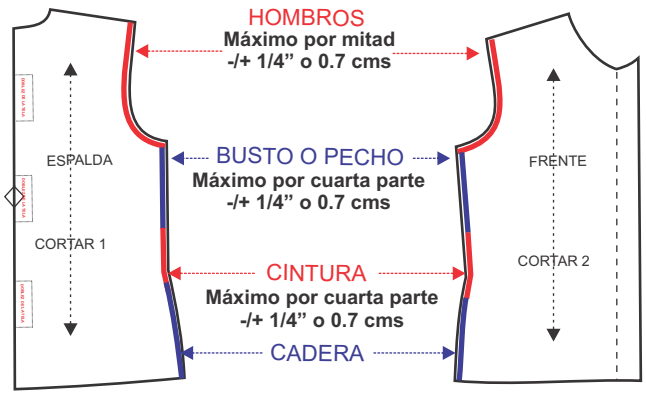

Si Ajusta el Busto, deberá Ajustar la Copa de la Manga y los largos de los Falsos, Bies, Fusionados y Entretelas.

AJUSTANDO ESTATURA PRENDAS SUPERIORES

Si Ajusta la Sisa, deberá Ajustar también la Copa de la Manga y los Largos de los Falsos, Bies, Fusionados y Entretelas de la Sisa. También deberá Ajustar la Altura de las Guías de Ubicación de Pinzas, Bolsillos, Ojales, Botones, Etc.

AJUSTANDO CINTURA o CADERA

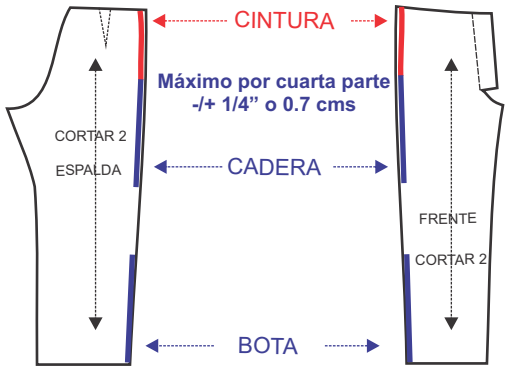

Si usted Ajusta estas Medidas, deberá mover las Pinzas o Prenses, Ajustar también la Pretina, las Vistas, Falsos, Forro de los bolsillos y Entretelas.

NOTA: Esta forma de ajustar cintura y cadera aplica para las FALDAS

AJUSTANDO ESTATURA PRENDAS INFERIORES

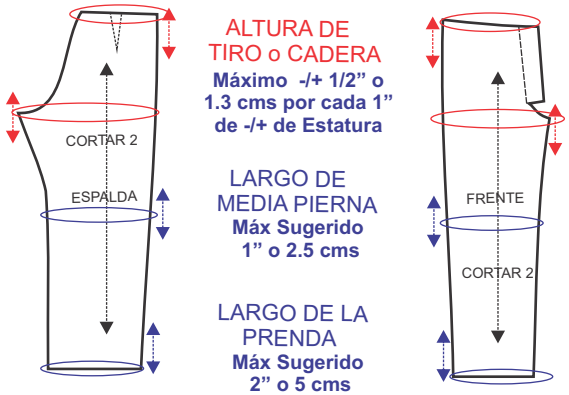

Si usted Ajusta el Tiro, deberá Ajustar también las Vistas, Falsos, Forros de los Bolsillos y Entretelas.

NOTA: Esta forma de ajustar ESTATURA aplica para las FALDAS

Diplomado en confección de Ropa de Moda

sistema de impresión de patrones de ropa listos para cortar