

## OVERALL o ENTERIZO

El overall o enterizo para niñas y niños tiene pretina al frente y espalda de donde nace hacia arriba un peto o pechera adornada por costura al centro y un gran bolsillo canguro.

La prenda está sostenida por tirantas anchas que nacen en la pieza similar de la espalda y terminada con argollas y botones.

El frente tiene bolsillos diagonales a los lados. El frente está complementado con dos pliegues, uno a cada lado, dándole amplitud a la prenda. El cierre es de botone y ojales sobre pieza de refuerzo ubicadas a los costados.

El pantalón en la espalda tiene bolsillos parche. La pierna es recta y amplia para dar movilidad.

**TELAS SUGERIDAS:** El overall o enterizo para niñas y niños está diseñado para Telas Livianas o semipesadas de tejidos firmes. Sugerimos Denim o Mezclillas de 6 a 12 onzas, Gabardinas, Corduroy, Drill y todo tipo de telas resistentes a la fricción para darle durabilidad a la prenda.

**OTROS MATERIALES:** Hilos Gütermann, entretela, 6 a 8 botones metálicos y 2 juegos de herrajes para cargaderas de overall.

**¡Aprende a coser a la perfección cualquier tipo de prenda sin importar su grado de dificultad!**

**Pregunta por nuestro**

 **Diplomado en confección de Ropa de Moda** 

### RECOMENDACIONES para ANTES del Corte

Al Recibir las hojas de su patrón proceda a unir las siguiendo la secuencia numerada como se explica en el gráfico de ejemplo de la siguiente página.

Después de unir las hojas, su trazo está **“Listo para poner sobre la Tela y Cortarlo”**. Si la Tela a Comprar es más Angosta de 59” o 150 cms, recorte las piezas y reorganícelo para el nuevo ancho de tela.

La mayoría de los trazos están fabricados para Telas bi-direccionales que se pueden cortar en ambas direcciones. Si usted quiere una Tela con un SENTIDO ÚNICO, recorte las piezas y REORGANICE su Trazo con todas las piezas en el sentido deseado y mídalo nuevamente para que compre su Tela Exacta.

**Estudie cuidadosamente sus Medidas - Talla** y realice los Ajustes a las piezas que crea necesario para sus Medidas de Estatura - Largo de la prenda o Contorno de Busto - Pecho, o Cintura y Cadera. **Nota:** Al final de esta ficha encontrará las sugerencias para realizar dichos ajustes.

**TODAS LAS PIEZAS Ya Tienen los Márgenes de Costura.** Observe que cada pieza tiene Impresas todas las GUÍAS de ubicación de detalles con sus SEÑAS y todos los Textos de Identificación de cada pieza.

Tenga en cuenta que **Algunas Piezas tienen Escrito CORTAR X 1**. En ese caso tome su precaución de cortar Una sola Capa de Tela, para que así no le sobre ninguna pieza que en la costura le cause confusión.

**Para esta Observación se EXCLUYEN** todas las piezas que en el Trazo se encuentran **SOBRE** el borde de la **TELA DOBLADA** por mitad.

**Algunos Patrones y los Asimétricos** los Recibirá Trazados para Telas **ABIERTAS** y en ese caso deberá poner el trazo sobre el revés de la tela

**Estudie Detenidamente las Instrucciones de su Patrón y Proceda !!!**

**Para coser este bello diseño te recomendamos usar:**

Hilos



**Gütermann**



**Diplomado en confección de Ropa de Moda** 



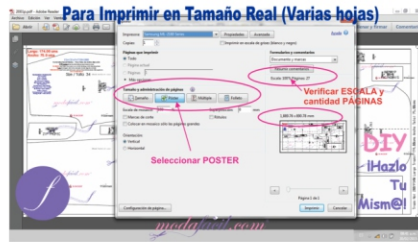
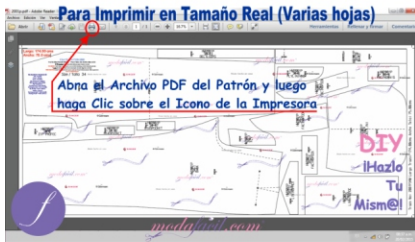

Si tiene alguna Duda sobre cómo Imprimir, Haga Clic sobre esta página y le abrirá el sitio donde encontrará mayor información

## Diseño NI3001EN

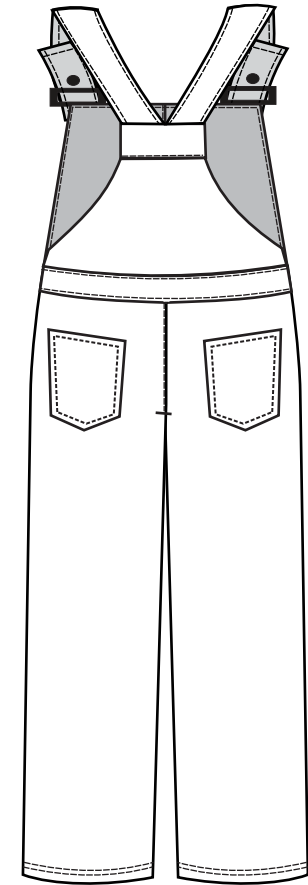
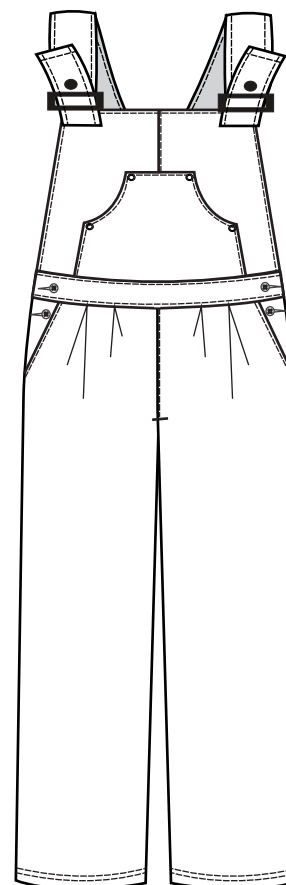
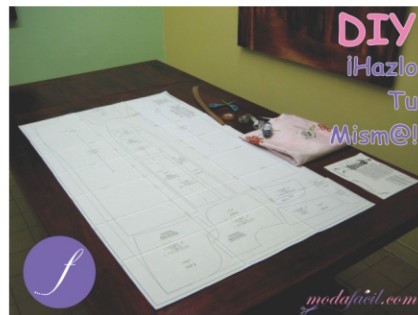

**Diplomado en confección  
de Ropa de Moda**

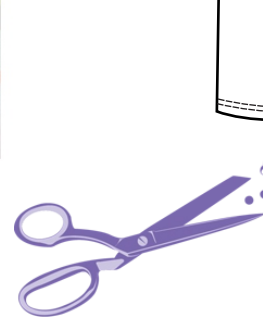

sistema de impresión de patrones de ropa listos para cortar

## ENTERIZO

Listos para Cortar - Talla por Talla  
Imagen Miniaturizada

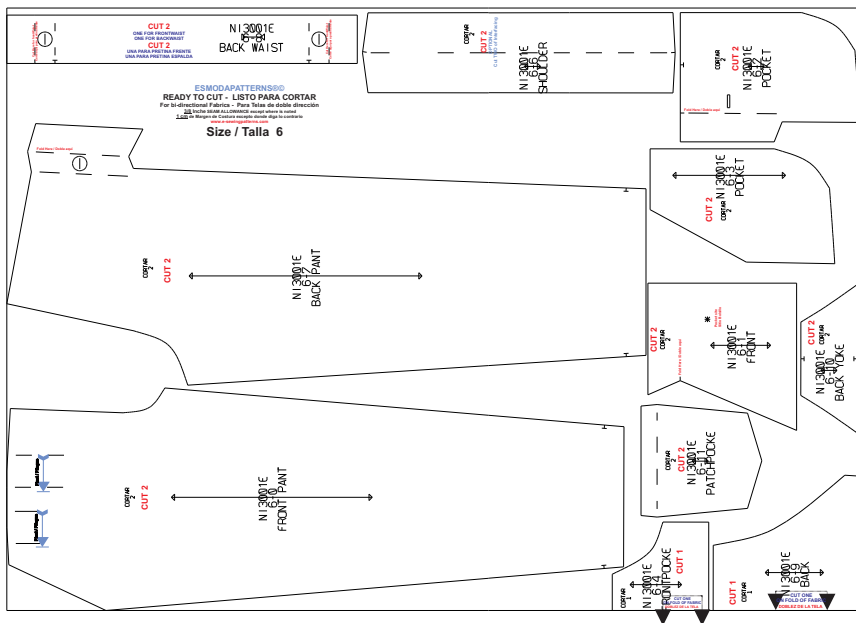

### TRANSLATION = TRADUCCIÓN

Front Pant = Frente  
 Back Pant = Espalda  
 Front = Pechera Frente  
 Back = Pechera Espalda  
 Back Waist= Pretina Frente y Espalda  
 Back Yoke = Corte Espalda  
 Pocket = Bolsillo  
 Forntpocket = Bolsillo canguro



**Diplomado en confección  
de Ropa de Moda**



## ENTERIZO

### OPERACIONES

#### SECUENCIA DE OPERACIONES DE COSTURA

- 1- Haga Zigzag u over a los bordes de las piezas.  
Adicione fusionados y entretelas.
- 2- Prepare / cosa pretinas.
- 3- Prepare / cosa los tirantes.
4. Prepare / cosa los bolsillos de parche de la espalda y cósalos a su respectiva espalda.
- 5- Prepare / cosa bolsillo de parche del frente y cósalos a la pieza del frente.
- 6- Prepare / cosa los bolsillos del pantalón, cosiendo las vistas al forro del bolsillo y cósalos a cada frente.
- 7- Una / cosa el canesú de la espalda a su respectiva pieza de la espalda.
- 8- Una / cosa piezas del frente por el centro.
- 9- Cosa los pliegues del frente del pantalón.
- 10- Cierre / cosa las piezas del pantalón de la espalda por el centro espalda hasta el tiro.
- 11- Cierre / cosa las piezas del pantalón de el frente por el centro frente hasta el tiro.
- 12- Una / cosa la pretina a las respectivas piezas del frente y espalda del pantalón y piezas superiores.
- 13- Cierre por costados empezando por la sisa y terminando en la línea de dobladillo.
- 14- Cosa los tirantes y ponga hebillas
- 15- Haga ojales y cosa botones
- 16- Cosa dobladillos.
- 17- Haga puntadas finales y Planchar.

***¡Aprende a coser a la perfección  
cualquier tipo de prenda sin  
importar su grado de dificultad!***

### Pregunta por nuestro



**Diplomado en confección  
de Ropa de Moda**



*sistema de impresión de patrones de ropa listos para cortar*



## PATRONES IMPRESOS PARA ENTREGA A DOMICILIO

Si deseas recibir este patrón impreso en una sola gran hoja a tamaño real, en la Talla solicitada, en la comodidad de tu hogar, escríbenos indicando tu país y tu ciudad y con gusto lo imprimiremos por Plotter en tu propio país y te lo haremos llegar por mensajería expresa a la puerta de tu casa o negocio. **Nos interesa conocer tu opinión.**

Escríbenos tus ideas y preguntas. Con gusto te responderemos: [info@modafacil.com](mailto:info@modafacil.com)

## PATRONES PARA INDUSTRIA O PRODUCCION INDUSTRIAL

Si deseas ahorrarte la unión de las hojas e imprimir el patrón por Plotter a tamaño real, o si quieres los archivos en formato DWG o DXF o PLT para manipular los patrones en un sistema CAD, **los puedes ordenar a razón de USD \$3 dólares cada Talla**; si desea una orden de 5 tallas su precio es de USD \$10 dls y para las serie de las 11 o 13 o 15 Tallas si las hay, el precio es de USD \$18 dls. para la serie completa.

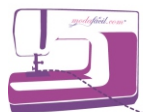

**Diplomado en confección de Ropa de Moda**

 *modafácil.com*®

**¡Máxima tecnología mundial para la confección y la moda!**

**Patrones de Ropa, Manualidades y Decoración...**



**Si tienes un Plotter, Escríbenos indicando sus características y el servicio a domicilio que das y te lo pondremos a Producir!**

**"Listos para poner sobre la tela y Cortar"®**

**¡Cósalos usted mismo (a); cree su propio negocio de Confección y gane mucho dinero!**

Con el Patrocinio de:  
Hilos  
 **Gütermann**



## AJUSTES PARA TALLAS ADULTAS - PARA INFANTIL se Aplica por Mitad

### AJUSTANDO BUSTO ~ PECHO o CINTURA o CADERA

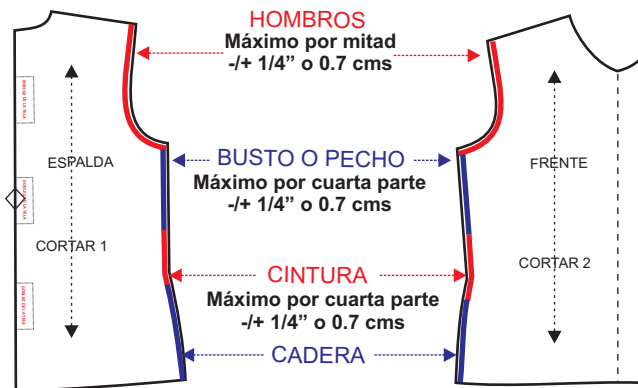

Si Ajusta el Busto, deberá Ajustar la Copa de la Manga y los largos de los Falsos, Bies, Fusionados y Entretelas.

### AJUSTANDO ESTATURA PRENDAS SUPERIORES

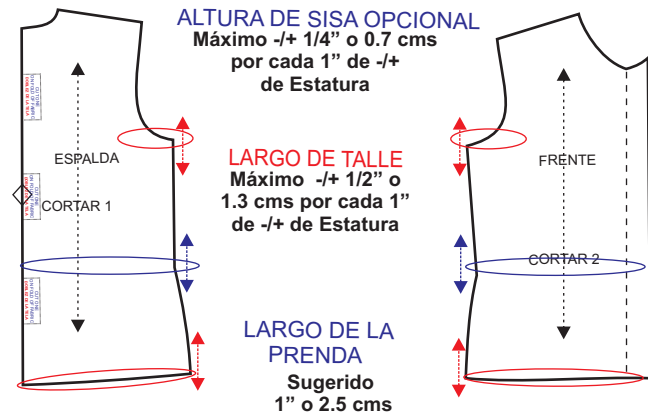

Si Ajusta la Sisa, deberá Ajustar también la Copa de la Manga y los Largos de los Falsos, Bies, Fusionados y Entretelas de la Sisa. También deberá Ajustar la Altura de las Guías de Ubicación de Pinzas, Bolsillos, Ojales, Botones, Etc.

### AJUSTANDO CINTURA o CADERA

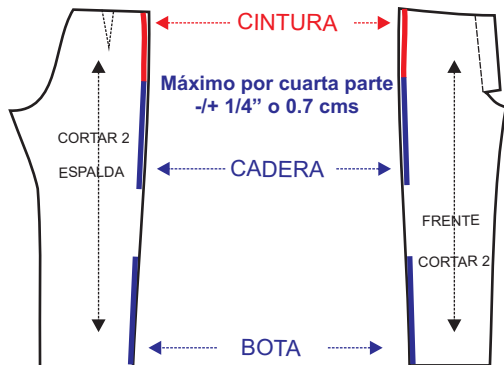

Si usted Ajusta estas Medidas, deberá mover las Pinzas o Prenses, Ajustar también la Pretina, las Vistas, Falsos, Forro de los bolsillos y Entretelas.

**NOTA: Esta forma de ajustar cintura y cadera aplica para las FALDAS**

### AJUSTANDO ESTATURA PRENDAS INFERIORES

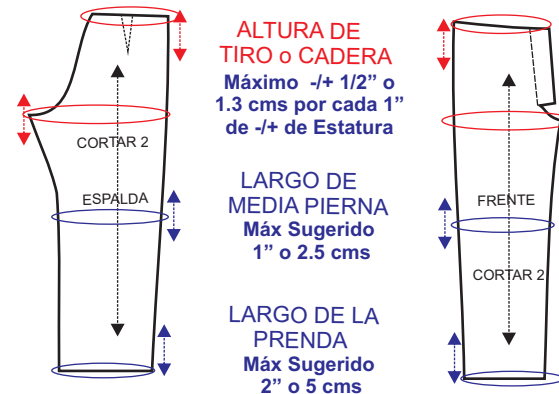

Si usted Ajusta el Tiro, deberá Ajustar también las Vistas, Falsos, Forros de los Bolsillos y Entretelas.

**NOTA: Esta forma de ajustar ESTATURA aplica para las FALDAS**



**Diplomado en confección  
de Ropa de Moda**



*sistema de impresión de patrones de ropa listos para cortar*